

Flur 3

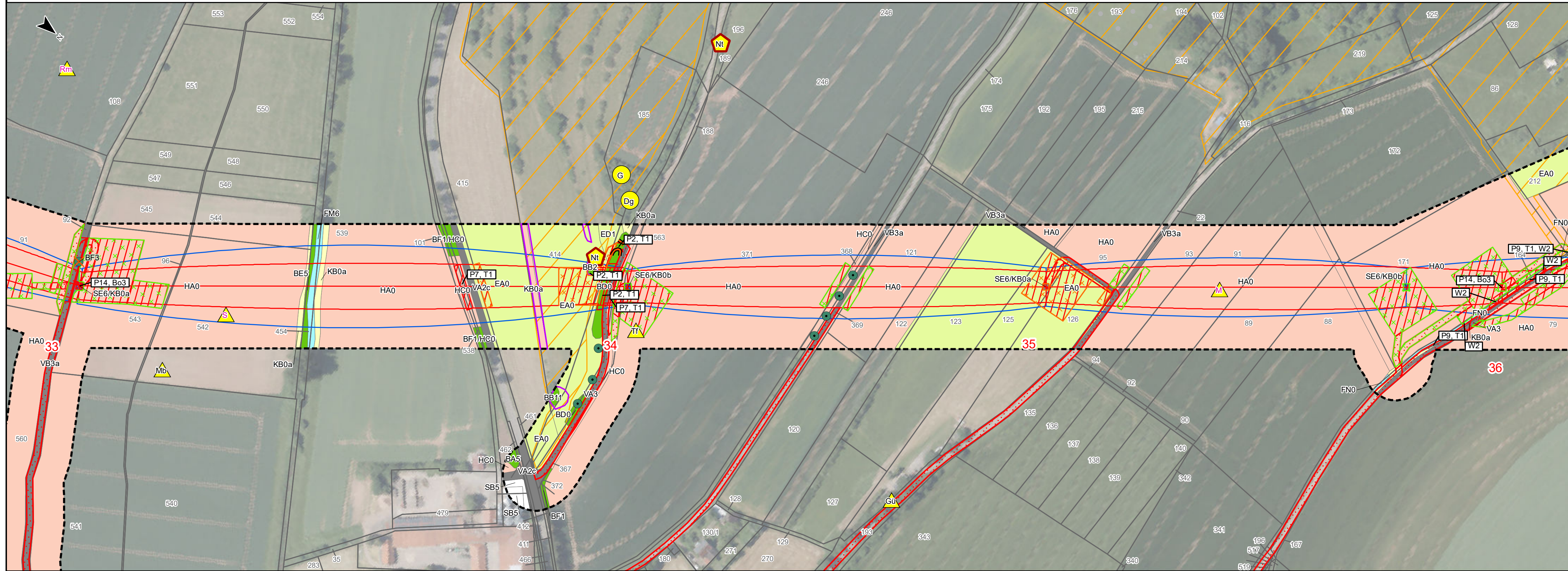

Flur 4

Kreis Hochsauerland
Stadt Marsberg
Gemarkung Udorf

Flur 1

Flur 2

Ergänzungsplanung
LBP-Bericht
Bestands- und Konfliktplan
110-kV-Leitung
Twistetal - Paderborn/S
LH-11-1205

Mast Nr. 33 - Mast Nr. 36

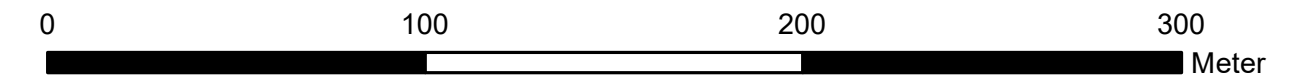

Quellvermerk: © GeoBasis-DE / BKG 2020

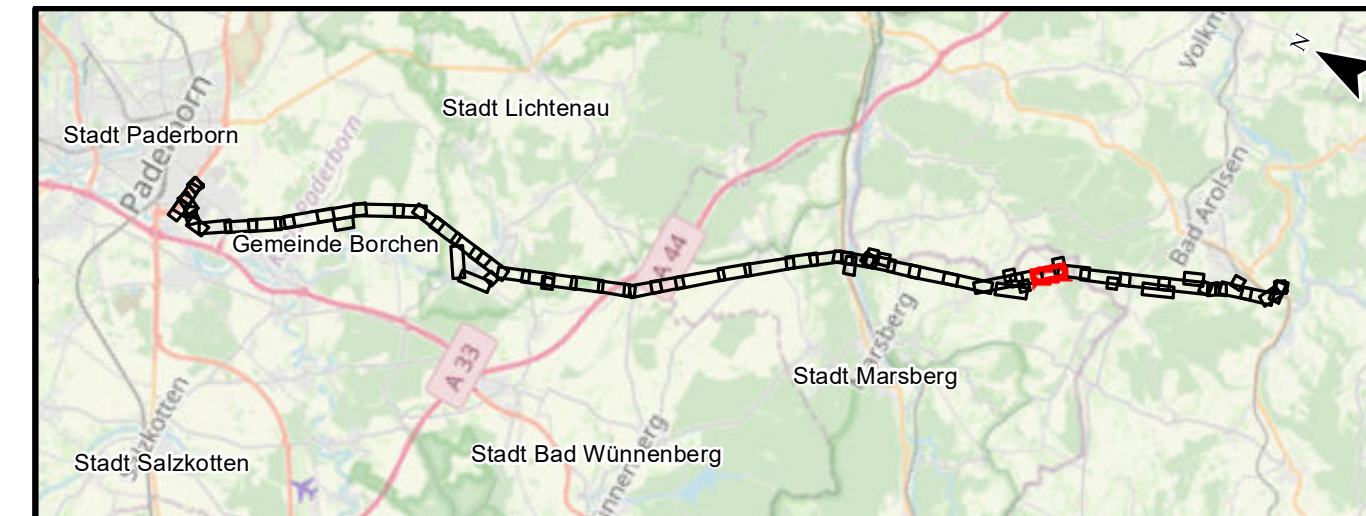

Quellvermerk: © OpenStreetMap and contributors, Creative Commons-Share Alike License (CC-BY-SA)

Vorhabenträger:
Avacon Netz GmbH
Schillerstraße 3
38350 Helmstedt



Index	Datum	Gezeichnet	Änderungen
1	25.09.2023	TM	Ergänzung LINFOS-Daten zum Neuntötter

Planverfasser:	Datum:	Name:
Planungs-Gemeinschaft GbR LaReG Dipl.-Ing. Ruth Pesch-Hawtree Landschaftsarchitektin Helmstedter Straße 55A Telefon 0531-707156-00 Internet www.lareg.de	Prof. Dr. Gunnar Rehfeldt Dipl. Biologe 38126 Braunschweig Telefax 0531-707156-15 E-Mail info@lareg.de	Mai 2022 Mai 2022 Mai 2022

Proj.-Nr.: 1231

Maßstab: 1:2000

Blattgröße: 29,70 cm x 84,00 cm